BULLETIN D'INFORMATION
SOCIÉTÉ D'HORTICULTURE DE SAINTE-FOY

Vendredi, 5 août 2022

Aux membres et aux lecteurs du bulletin, nous aimerions illustrer nos bulletins de vos photos. Faites-nous les parvenir à l'adresse du bulletin : http://shsf.bulletin@gmail.com

Un papillon à surveiller

Jean Morel nous a fait parvenir cette photo d'un papillon, le Perceur de la courge qui peut faire du dégât aux cucurbitacées de nos jardins.

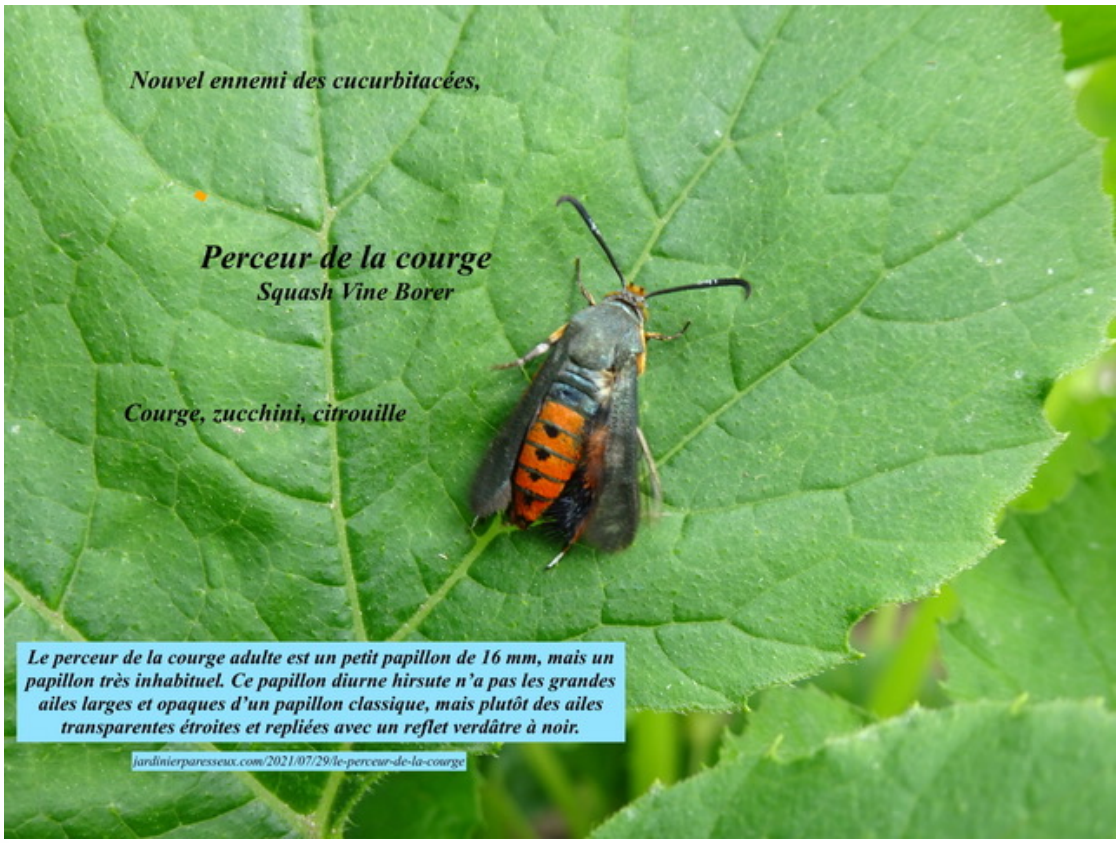

Conseil de saison : Vive les grosses plantes herbacées !…… p.2
Le catalpa et le tulipier…… p.6

Conseil de saison

par Réal Dumoulin

Vive les grosses plantes herbacées!

Vous avez sans doute remarqué que la tendance semble de plus en plus aux petites plantes. Les nouveautés s'avèrent souvent des petites variétés de variétés normalement plus grandes. Évidemment, il est vrai que les terrains de ville sont de plus en plus petits, mais même dans ceux-ci les grosses plantes ont leur place et jouent un rôle essentiel dans l'équilibre du jardin. Certes, il faut toujours tenir compte de l'espace qu'on alloue à un nouvel achat pour que cette plante puisse s'épanouir pleinement, mais il ne faut surtout pas renoncer aux plantes plus imposantes.

Voici quelques raisons pour lesquelles les grandes plantes ont toujours leur place dans n'importe quel jardin.

1- Les arbustes s'avèrent souvent plus fragiles que les grandes plantes herbacées.

Plusieurs vous demanderont pourquoi ne pas choisir des arbustes si vous avez besoin d'une grande plante au lieu d'une herbacée. En fait, il y a plusieurs raisons pour lesquelles une herbacée s'avère un choix plus judicieux.

D'abord, les arbustes nécessitent généralement plus de travail, car il faut les tailler convenablement, souvent les attacher en automne pour qu'ils ne soient pas brisés durant l'hiver et les couvrir pour les protéger parfois alors qu'une herbacée ne nécessite qu'une coupe des tiges de l'année précédente au printemps.

Ensuite, les arbustes peuvent devenir complètement inesthétiques à la suite de bris ou de maladies d'une section alors que les herbacées reviennent toujours parfaitement formées chaque printemps.

Enfin, les arbustes sont souvent attaqués par divers animaux, surtout durant l'hiver, notamment par les cerfs, les lièvres ainsi que divers rongeurs, ce qui n'est pas le cas des herbacées dont le feuillage est mort en hiver de toutes façons.

2- Il faut toujours quelque part au jardin de grandes plantes.

Les grandes plantes peuvent jouer un rôle principal dans l'arrière-plan de vos plates-bandes. Une plate-bande bien structurée comprend des plantes basses en avant-plan, des plantes de taille moyenne au milieu et de grandes plantes en arrière-plan.

De plus, de grandes plantes peuvent assurer un milieu plus ombragé pour des plantes plus fragiles au soleil trop chaud des après-midi d'été.

Enfin, tout jardin a besoin de plantes vedettes pour briser la monotonie d'une plate-bande trop régulière, ce que peuvent jouer avec brio les grandes plantes.

3- Les grandes plantes remplissent plus d'espace à moindre coût.

En effet, il faudrait parfois 10-12 petites plantes ou plus pour couvrir l'espace qu'occupe une grande plante à maturité. Il y a de grands avantages à cela.

Premièrement, il en coûte bien moins cher d'acheter une grande plante que 10 ou 12 petites pour couvrir un même espace de jardin

Deuxièmement, une grande plante, surtout si elle fleurit, attire bien plus les regards qu'une masse de petites plantes.

Troisièmement, dans un grand jardin qu'il garnir complètement, il sera bien simple et économique d'utiliser les grandes plantes au lieu de multiples petites.

4- L'utilisation de grandes plantes crée des jardins plus contemporains.

Dans les jardins contemporains, on évite la multiplication des variétés. On favorise plutôt une courte sélection de grandes plantes très graphiques qu'on répète ici et là dans le jardin.

5- Il y a toujours quelque chose à cacher au jardin.

En effet, il y a dans chaque jardin des endroits qu'on veut cacher de la vue des visiteurs ou des passants. Les grandes plantes sont parfaites pour jouer ce rôle. Certaines plantes peuvent même remplacer une haie pour séparer l'espace du terrain du voisin ou pour créer des pièces vertes au jardin. La persicaire polymorphe par exemple pousse si rapidement au printemps qu'elle cachera la cour du voisin avant même que vous ayez besoin de vous installer dehors.

Deux magnifiques arbres observés cet été, par Suzanne Gingras

Une amie qui observe attentivement la nature m'a fait connaître ces deux arbres : le catalpa et le tulipier. Je n'en connais malheureusement pas les variétés. Deux arbres à très grandes feuilles, celles du catalpa sont en forme de cœur et celles du tulipier ont l'extrémité plutôt carrée.

Les catalpas arborent des fleurs en grosses grappes, auxquelles succèdent en fin d'été de longues gousses pleines de graines (en réalité des capsules). Les fleurs sont absolument magnifiques et les arbres que j'ai vus en étaient rempli.

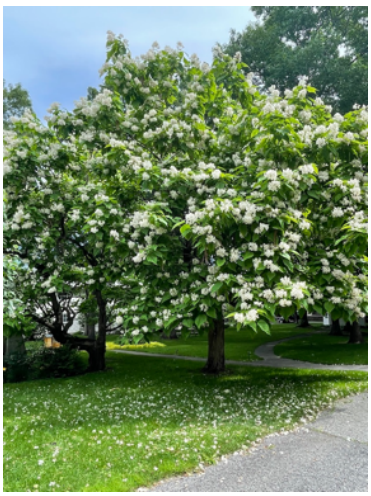

Le tulipier dont elle m'a envoyé les photos en était à sa première floraison en 30 ans. Les feuilles sont immenses et leur forme est particulière, on dirait qu'elles ont été croquées à leur extrémité.

Rédaction et révision linguistique : Réal Dumoulin et Suzanne Gingras